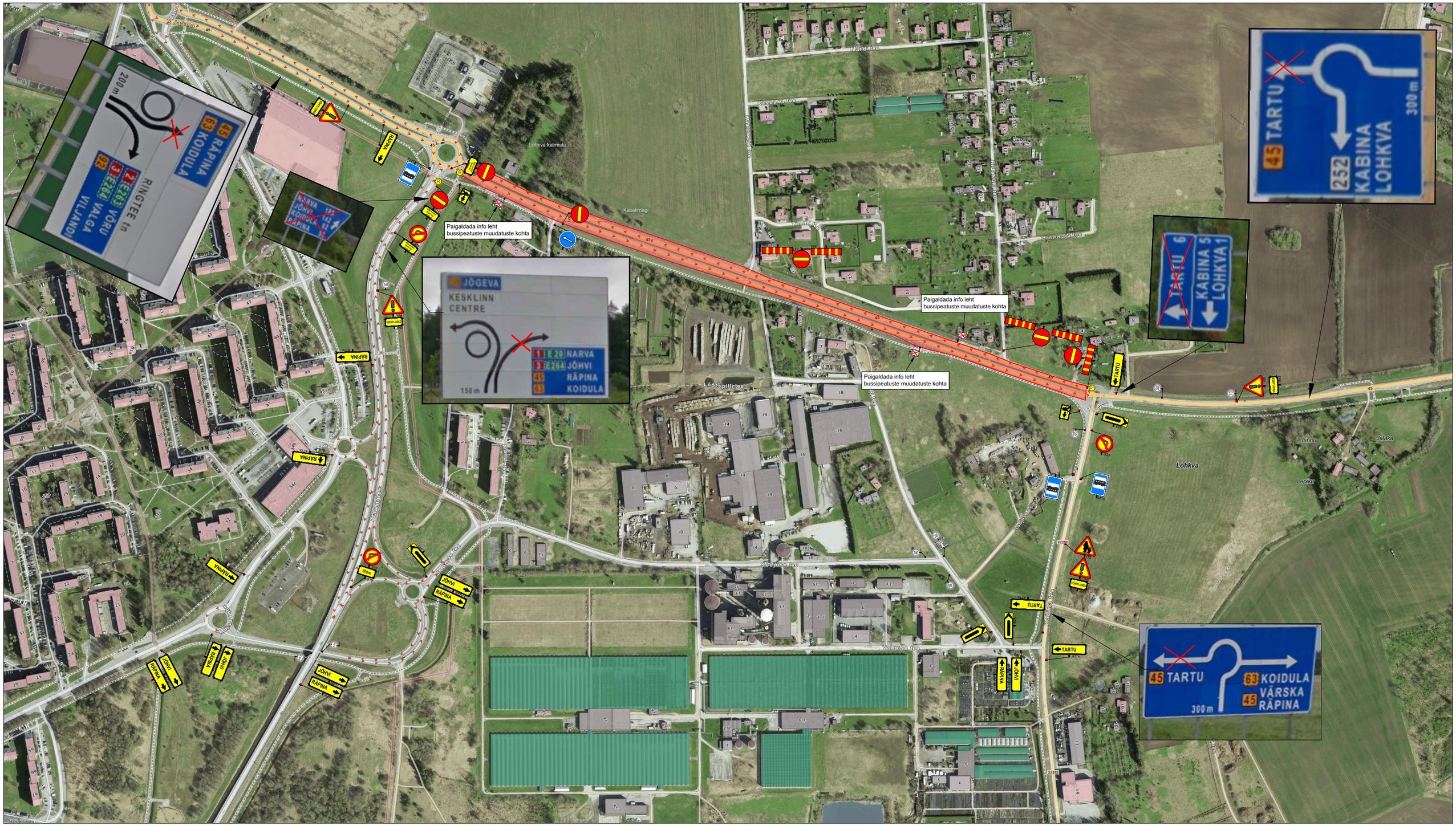

Ramudden

Ramudden OÜ, Reg. kood 12969700
Artelli 16/18, Tallinn.
Telefon: +372 622 9530 E-post:info@ramudden.ee

Projekti nimetus: TRF Tartu Drag Race 2025		Kuupäev 27.01.2025
Objekti asukoht: Riigitee nr 45 Tartu-Räpina-Värska km 3,65-4,65, Lohkva küla, Luunja vald, Tartu maakond		Töö nr. GLK250515-2
Joonise nimetus: Ajutine liikluskorraldus.		Joonise nr. 1
Tellija	MTÜ Autoklubi TRF44 Mairold Sippul, tel: 5648 1752 Mairold@street.ee	Märkused: Riigitee suletakse 31.05.25 alates kell 06:30 kuni 21:30
Cad proj.	K.Vaino Telefon: +372 59 123 040	
Kutsetunnistuse nr. 193489 T.Rämmel Tegevusluba nr ELK000084		

TINGMÄRGID:

- Töötsoon
- Ajutine liiklusmärk
- Ajutine liiklusmärgi post
- Ajutine liiklusmärk vajadusel
- Piirdeaed
- Ol.oleva liiklusmärgi post
- Ol.olev liiklusmärk